CÂMARA MUNICIPAL DE
MOGI DAS CRUZES
ESTADO DE SÃO PAULO

INDICAÇÃO nº 782/2023 Mogi das Cruzes, 17 DE MARÇO DE 2023.

APROVADO
Sala das Sessões, em 22/03/2023

INDICO ao Exmo., Senhor Prefeito, obedecidas às formalidades regimentais e, depois de ouvido o colendo plenário, se digne Vossa Excelência em determinar ao setor desta Municipalidades, a adoção de providências que surtirem necessárias para a **REALIZAÇÃO DE RETIRADA DE ENTULHOS, na Rua Desidério Jorge, em frente ao número 1430 – Vila Natal.** CEP: 08795-070. Mogi das Cruzes/SP.

O pedido visa atender às reivindicações dos munícipes, esses alegam, que a calçada encontra-se com muito entulho na calçada.

MARCELO PORFÍRIO DA SILVA.

(MARCELO BRÁS) – PSDB.

Ao Excelentíssimo Senhor

Caio Cunha.

Prefeito de Mogi das Cruzes – SP.
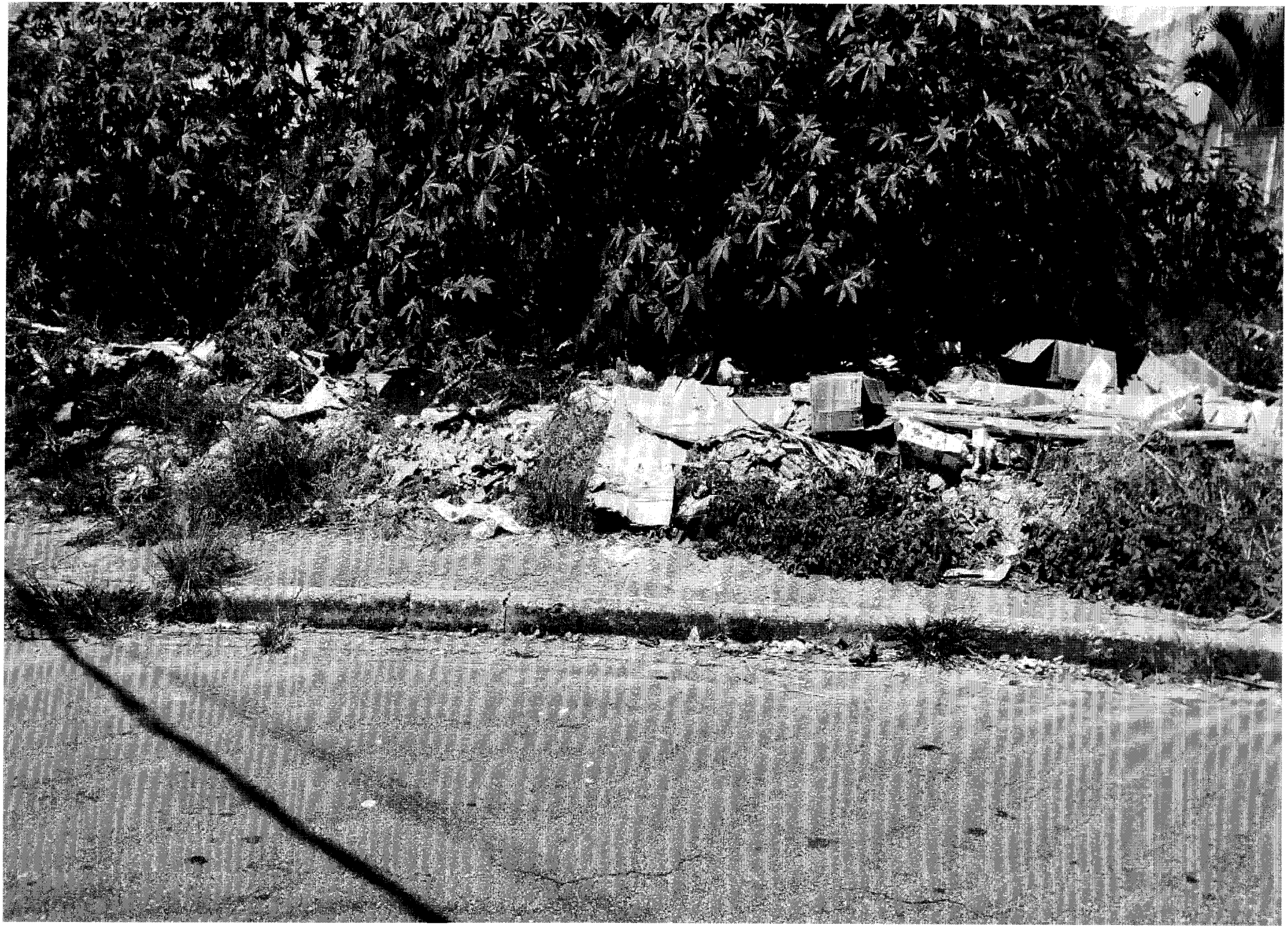
Indicação número (interno): 278